地域から世界にともに未来を拓こう！

CLASSIC

［クラシック］かわごえ

川越商工会議所会報
https://www.kawagoe.or.jp/

社内でご回覧ください

時をつなぐ　未来をつむぐまち　川越
100th Anniversary Kawagoe City

特集 SPECIAL

川越商工会議所会報『CLASSIC』を振り返る

○かがやきびと
有岡奈保さん／くっきぃず音楽院

○グーテン・タークー！
（株）相広タイヤ商会／KOEDO川越硝子／S-H-S

11
2022 November
vol. 739

川越商工会議所会報

『CLASSIC』を振り返る

『CLASSIC』媒体概要
●目的…会員企業と川越商工会議所をつなぐ　●以前からの変更点…特集を制作する、カラー面の増ページ、広告スペースの増強など

来年からいよいよデジタル会報がスタートする。全国の商工会議所の中でも先駆けの取り組みだ。最大のメリットは、場所や時間にとらわれずに読むことができ、読者を無限に増やせることだ。現在の会報『CLASSIC』は、約12年前、リニューアルをした。新たな会報を生み出し、話題を提供し続けてきた歴代の広報・情報委員長の3名に当時を振り返りつつ、会報発行にかける思いなどを聞いた。

会報のリニューアルに尽力

■2007年11月～2010年10月
広報・情報委員会　委員長

ヤマダ産業株式会社　会長
阿部好弘（あべよしひろ）氏（71）

印象に残った紙面【2012年11月619号】

これまで発行してきた当所の会報『川越商工』のリニューアルについて、当時の齊藤英雄会頭からの命を受けたのは、広報・情報委員長を務めていた阿部好弘氏（当時はヤマダ産業株式会社代表取締役）だ。阿部氏は「齊藤会頭の思いを形にしたいとは思いましたが、素人の私たちが担うので、委員会の事業のうちで最大のプレッシャーがかかる取り組みでした。職員がいなかったら形にならなかったと思います」と振り返る。

短期決戦でも計画は綿密

2009年8月には同委員会と事務局のほか、広報紙のプロも交えたプロジェクトチームを結成。まずは、当所の役員や議員、青年部を対象にした読者アンケートを実施し、紙面に対する要望を集めて分析した。さらに、ほかの商工会議所の編集体制や発行費用などの研究もした。

会報制作事業者を選定するための要項を作成し、コンペを実施した。プロジェクトチームの発足から紙面のおおよその割付けを決めるまで、約4カ月間の短期決戦だった。その間、何度も会議を重ねてきた。

1日かけてコンペを実施

会報の名称募集には全国から62件の応募があり、コンペには川越市内の9社が参加した。旧氷川会館で朝から夕方まで9社がプレゼンテーションを行い、同委員会の委員が真剣に選考した。「リニューアル後、初の会報が発行された時には、委員会で打ち上げを行いました。それくらい、できあがった時には達成感がありました」と話す。

会員企業のお店の紹介や、当時は人数が少なかった女性経営者の取材など、これまでの会報紙よりもバラエティーに富んだ掲載内容となっていった。会報紙に会員のチラシをまとめて挟み込む「商いポケット便」企画もリニューアル号からずっと続けてきた。

古葉監督の取材が思い出

阿部氏が印象に残る記事として、東京国際大学野球部の故・古葉竹識監督（当時）を訪問し、自らが対談した2012年11月号の特集記事を挙げる。2011年、監督就任4年目で東京新大学野球連盟春季リーグ戦初優勝、全日本大学野球選手権大会

特集 SPECIAL

ベスト4の成績を収めた監督に、強い組織づくりと人間教育について迫った。そのときは、広報情報委員会を離れ、まちづくり委員会委員長を務めていた。阿部氏は「スポーツを通じて地域を応援したいと、『スポーツ川越応援団』を構想したこともありました」と当時をしのぶ。

東洋大学を駅伝の常勝チームへ育てた同大陸上競技部長距離部門の監督を務める酒井俊幸氏のインタビュー記事を載せた2016年8月号特集も印象に残っているという。

他団体と連携し発信内容の充実に努める

■2010年11月～2016年10月
広報・情報委員会　委員長

料亭山屋　代表取締役
松山（まつやま）潤（じゅん）氏（58）

印象に残った紙面【2017年8月676号】

これまで同委員会が担ってきたメディアの選定や発信方法の検討に加え、当所内外の団体と連携して紙面内容の充実に努めた松山潤氏。当所以外の団体が掲載された紙面には2014年に現在の（公社）川越青年会議所と川越商業経営研究会、当所青年部のトップを集めた座談会を皮切りに、埼玉県内の商工会会長と商工会議所会頭を集めて行った観光振興をテーマにした座談会などもあった。その後、組織活性化委員長となったときには、委員会の事業を多くの人に伝えるために会報を活用するよう促した。

組織活性化委員会が主催した創業者座談会の紙面掲載などを実現させてきた。松山氏は「川越で活躍する人を多く載せたいと思いました。身近な人が掲載されているとうれしいし、励みになるからです」と話す。

メルマガで速報を発信

紙媒体である会報の弱点は、会員の手に紙面を届けるまでに取材から印刷・製本、発送という手順を踏むため、発行に時間を要する点だ。掲載内容は、どうしても事後報告に偏りがちだった。

事業の事前告知や短期間で立ち上がった事業の情報をスピーディーに届けるため、当所のメールマガジンの発行を開始した。セキュリティーなどの障壁もあったが、紙の会報を補完しながら情報発信できるようになった。

会員に配布を終えた後、会報紙の余剰は、金融機関や学校などに配布した。当所の事業の周知だけでなく、今後、予想される人材不足に備えて、会員企業の営む事業への理解を促したいという意図もあった。

未来につながる情報の提供

広報・情報委員長時代には自社事業の関係で仕入れてきたインバウンド観光関連の情報提供を行い、紙面に反映させてきた。街コンや青年部の事業なども掲載した。未来に役立つ情報を会員企業に提供をしたいという思いからだ。

印象に残っている記事は、自らが（公社）小江戸川越観光協会の副会長（当時）として自転車にまたがり登場した2017年8月号特集「シクログin小江戸川越」だ。川越の市街地のオーバーツーリズム問題が生じた頃で、郊外にある観光スポットを巡る自転車を使ったスタンプラリー企画だった。「川越市は今、伊佐沼のグリーンツーリズムの拠点整備をしています。自転車を使った観光には可能性を感じます」と松山氏は話す。

川越商工会議所会報『CLASSIC』を振り返る

SPECIAL 特集

SNSなどの発信媒体を豊富化

■2016年11月～2019年10月
広報・情報小委員会　委員長
2019年11月～2022年10月
広報・情報委員会　委員長

㈱フロロコート　代表取締役社長
諏訪部（すわべ）　充弘（みつひろ）氏（45）

印象に残った紙面【2018年7月687号】

広報・情報委員会の役職のない委員だった頃、メールマガジンの発行を通して、アイデアを形にしていくことを学んだという現広報・情報委員長の諏訪部充弘氏。30代から同委員会に所属し、今年で9年目だ。

広報・情報小委員長となった時は、当所のホームページをスマートフォンやタブレットなど、閲覧者が使用する端末の画面サイズに応じて表示を最適化するデザインにリニューアルした。

コロナ禍に見舞われた近年は、情報を早く届けたいと、SNSの活用を始めた。Facebook（フェイスブック）は当所の活動を掲載し、Instagram（インスタグラム）は会員企業の活動紹介、LINEはタイムリーな情報提供、といったようにSNSの用途を明確に分けた。既存のメールマガジンは、当所発行のオウンドメディアという立ち位置だ。同委員会の事業ではないが、職員が制作したYouTubeチャンネル「川越商工会議所　プラスワンチャンネル」も同時期に開設された。

コロナ禍で紙面も非常態勢に

コロナ禍となってから、年間で決めた特集企画を予定どおりに作っていくことはできなかった。特集企画を差し替え、コロナ禍でも営業を続ける会員企業の感染予防対策の紹介や、コロナ禍の影響を受ける事業所への補助金情報などを掲載した。

感染症以外にも、2019年には台風19号の影響で、越辺川堤防が決壊し水害が発生した。水害からの復興の歩みを追った記事やBCP（事業継続計画）対策の解説などの特集も掲載した。諏訪部氏は「平時に戻ったときには連載も復活したいし、記者懇談会を企画し、商工会議所の広報の内容にも委員会としてかかわっていきたいと考えています」と語る。

幅広い分野の記事掲載に配慮

諏訪部氏が会報で印象に残っているのは、農業の6次産業化を紹介した2018年7月号特集の東洋ビーネット株式会社の高級フルーツ栽培と販売、2020年11月号特集の三共木工株式会社の加工品製造や飲食店、観光農園を含む農業進出の記事だ。

少数派の人が気になる分野の記事も積極的に掲載してきた。2019年6月号の特集では障害者就労、2020年6月号の特集ではLGBTについて取り上げた。前者の取材には諏訪部氏も川越市立特別支援学校進路対策連絡協議会のメンバーとして同席した。諏訪部氏は「川越は観光地のため、観光客視点になりがちですが、いろいろな業界・分野や、老舗と新しい企業、エリア、旬の話、世界的な話題など、バランスを取れば多くの読者に興味を持っていただけると思いました」と話す。

全国初の完全デジタル化会報

日本商工会議所によると、全国の商工会議所のうち、紙媒体をやめ、完全デジタル化の会報を発行しているところはないという。当所が全国でも初めての事例になる。諏訪部氏は「立原会頭から『会報を時代に合わせよう』と言われていたこともあり、会報のデジタル化に踏み切ります。一体どれくらいの方にご覧いただけるかという不安はありますが、いつでもどこでも誰でも見ることができる会報に変わります。ご期待ください」と話した。

川越商工会議所 事業案内・報告

担当部署
総：総務企画部
地：地域振興部
経：経営支援部

お問い合わせ先
一般 049(229)1810
検定センター 049(229)1840
労働保険事務組合 049(229)1870

予定 11月・12月の予定 総

11月	日曜	予定事業・開催場所
14	月	新商品・新サービス等合同記者発表会
20	日	簿記検定
24	木	一日公庫相談会
26	土	産業フェスタ（～27日：ウェスタ川越）
27	日	小江戸川越ハーフマラソン
12月	日曜	予定事業・開催場所
1	木	経営革新計画策定セミナー（～2日）
4	日	そろばんコンクール
8	木	消費税インボイス対策セミナー
13	火	常議員会

報告 2022年度 埼玉県商工会議所連合会表彰

長年の商工会議所活動への功績に対して、7名の役員・議員が、埼玉県商工会議所連合会の「永年勤続表彰」を受賞されました。

受賞者一覧（敬称略）

【事業所表彰】
常議員　埼玉縣信用金庫川越支店（20年）
常議員　初雁興業㈱（20年）
議　員　牛山電工㈱（20年）
議　員　サンエスビルサービス㈱（20年）
議　員　㈲ヤマワ商店（20年）

【個人表彰】
議　員　松村　卓（20年）
議　員　竹内　公文（10年）
※役職は受賞時のもの

案内 小江戸川越ハーフマラソン2022 大会のご案内とお願い

3年ぶりとなる「小江戸川越ハーフマラソン」が11月27日(日)に開催されます。

当日は、全国から参加される約1万人のランナーが川越市内を駆け抜けます。

ゲストランナーには、川内優輝さんとマラソン・マスターズ世界記録保持者の弓削田眞理子さんをお迎えします。

感染防止対策をしていただき、ぜひ会場や沿道でランナーへの温かいご声援をお願いします。

なお、大会当日は市内中心部から西部にかけて交通規制が行われます。皆さまにご不便をお掛けいたしますが、何卒ご協力をお願いいたします。

大会に関する詳細は大会公式ホームページ（https://www.koedo-marathon.com/）をご参照ください。

案内 かわごえ産業フェスタ開催！ トークイベント・講演会のご案内 地

かわごえ産業フェスタ内において、トークイベントとメタバーストライアル講演会を開催いたします。トークイベントでは、スペシャルゲストとしてVRアーティストで国内外で有名なせきぐちあいみさんをお呼びし、市内企業（株）タカインフォテクノ 取締役 阿部将永氏とともにデジタル空間の可能性について探っていきます。メタバーストライアル講演会は、実際の画面を見ながら分かりやすく解説し、（株）ガイアリンクが運営する3Dバーチャル空間「GAIA TOWN」を使用して実際の利用方法やビジネスでの活用方法などについて講演します。

【トークイベント概要】
会場：ウェスタ川越 多目的ホール
日時：11月26日（土）14時～15時30分
対象：どなたでも
定員：先着50名
申込期限：11月18日（金）
申込先：川越市ホームページより電子申請。

【講演会概要】
会場：ウェスタ川越 多目的ホール、メタバース会場
日時：11月27日（日）10時～正午
対象：どなたでも
定員：ウェスタ川越会場50名、メタバース会場80名
申込期限：11月18日（金）17時まで
※詳細は川越市ホームページをご覧ください。

【お問い合わせ】
川越市産業振興課
☎（224）5934

案内 川越mini EXPO 2022開催のお知らせ 経

川越近辺を拠点に活動をしている中小企業・小規模事業者がつくる、魅力あふれる商品やサービスの展示会「川越mini EXPO 2022」がウェスタ川越にて開催されます。

当日は展示会だけでなく楽しいワークショップも開催予定です。ぜひご来場ください。

【日時】
2022年12月5日（月）
13：00～18：00

【会場】
ウェスタ川越
多目的ホールA・B・C・D
（川越市新宿町1－17－17）

【内容】
食品、ファッション、子ども、雑貨、美容などの商品をジャンル別に展示します

【公式HP】
https://miniexpo.kawagoe.or.jp/

【お問い合わせ】
経営支援部
☎（229）1810

案内 新年のごあいさつ 誌上賀詞交換掲載のご案内 総

2023年1月より完全デジタル化する会報「CLASSIC新年1月号」において「誌上賀詞交換」を掲載いたします。

新年のごあいさつに、ぜひご利用ください。

なお、掲載スペースに限りがありますので、お早めにお申し込みください。

●掲載サイズ
縦25㎜×横85㎜
※カラー・モノクロどちらも可

●掲載料
1万円（税抜）

●掲載スペース
先着32社

●申込締切
11月25日（金）

●申込先
総務企画部
✉ henshu@kawagoe.or.jp
☎（229）1810

案内 生命共済「小江戸共済とおりゃんせ」ご加入のみなさまへ

この度、政府発表の「新型コロナウイルス感染症に係る発生届の範囲を全国一律に重症化リスクの高い方々に限定する」との方針に基づき行われる、生命共済引受保険会社であるアクサ生命保険株式会社の「入院給付金支払い対象」の変更に伴いまして、生命共済入院見舞金の支払いも変更することにいたしました。

『変更内容』

2022年9月26日以降に新型コロナウイルス感染症と診断された方のうち、重症化リスクの高い方々(※)を除き、生命共済「小江戸共済とおりゃんせ入院見舞金」の支払い対象外とさせていただきます。

※重症化リスクの高い方々とは、65歳以上の方々／入院を要する方／重症化リスクがあり、新型コロナウイルス治療薬の投与または新型コロナ罹患により酸素投与が必要な方／妊婦の方

ご不明な点がございましたらお気軽にお問合せください

【お問い合わせ】
地域振興部 共済担当
☎（229）1810

案内 商工会議所会費納入のご案内 総

11月25日（金）は商工会議所会費の年2回払いの方の口座振替日です。

口座振替をご利用されていない方は、当所窓口にご持参いただくか、ご郵送する指定書式にて期日までにご入金ください。コンビニでお支払いいただく場合、手数料はかかりませんが、銀行にてお振り込みいただく場合は、振込手数料は会員さまのご負担となりますので予めご了承ください。

また、事業所さまへの個別の領収書発行は原則として行っておりません（税務処理上、通帳記帳されることにより対応可能です）。ただし、会員さまのご都合によりご希望される場合は、総務企画部までご連絡ください。

【お問い合わせ】
総務企画部
☎（229）1810

こちら 中小企業相談所

会員事業所の皆さま、インボイス制度へのご準備はお済みですか？

インボイス制度開始まで1年切る！

インボイス（制度）が始まると？

「インボイス制度」は2023年10月1日より開始するもので、導入まで1年を切りました。インボイス制度が導入されると、売手である適格請求書発行事業者は、買手である取引相手（課税事業者）から求められた場合に「適格請求書（インボイス）」を交付・保存しなければなりません。また買手事業者は、原則としてインボイスもしくは「適格簡易請求書（簡易インボイス）」を保存していることが仕入税額控除の要件とされ、免税事業者から仕入れた場合は仕入税額控除ができなくなります。**結果的に自社ないし取引先が消費税を多く納めることになる可能性があります。**

事業者登録の申請が必要です！

インボイスを発行するには「適格請求書発行事業者」として登録する必要があります。**インボイス制度導入時（2023年10月1日）に適格請求書発行事業者になるには、2023年3月31日までに登録の申請を行う必要があります。**

制度について詳しく！

インボイス制度の概要や実務でのポイントを解説する補助冊子「基礎からわかるインボイス」を当所にて配布しております。また「消費税インボイス対策セミナー」を開催します。ぜひ、この機会にご参加ください。詳しくは、巻末のチラシをご確認ください。

お問い合わせ　川越商工会議所 経営支援部　☎049（229）1810

案内

個人青色申告者対象

年末調整個別指導会を開催します

経

家族（専従者）や従業員の給料について源泉税を精算して納付するのが年末調整です。（令和5年1月10日までに納付）

※納期の特例の承認を受けていない場合

下記の日程で年末調整個別指導会を開催します。（税額が0円でも、税務署・各市町村へ給与の支払い報告をしなければなりません。）

【日　時】

12月5日（月）～12月9日（金）

各日9時30分～11時30分

※新型コロナウイルス感染症対策のため、**事前予約、各日定員制**となっております。**事前に希望日を電話でご予約ください。**なお、予約のない方は入室できませんので、ご了承ください。

【会　場】

当所　2階会議室

※新型コロナウイルス感染症予防のため、ご来場時にはマスクの着用、入口での消毒をお願いいたします。

【対　象】

個人青色申告者で給与の支給人員が常時10人未満の事業所（納期特例分のみ対象）

※ただし税理士関与およびご自分で処理できる方を除く。

詳細につきましては、経営支援部までお問い合わせください。

経営支援部

☎（229）1810

ご持参いただくもの

①2022年分現金出納帳	⑤扶養控除申告書（所要事項記入のこと）
②2022年分源泉税１人別徴収簿	⑥前年分(2021年分)源泉徴収簿および納付書控など
③生命保険料･損害保険料(長期のみ)･地震保険料･小規模企業共済等控除証明書など	⑦税務署より配布された関係書類全部
④国民健康保険料・国民年金保険料の領収書	⑧印鑑･筆記用具･電卓など

かわごえインフォメーション

川越市市制施行百周年記念式典を開催します

川越市秘書室

令和4年12月1日（木）、百回目の市制施行日を記念し、ウェスタ川越にて記念式典を開催します。

【大ホール】

○午前（招待者のみ）
9時45分～12時15分
▼川越市表彰式

○午後（入場自由）
13時30分～15時45分
▼川越市文化芸術かがやき賞表彰式
▼川越市出身プロ野球選手高梨雄平さんトークイベント
▼川越奏和奏友会吹奏楽団記念演奏会

【多目的ホール（入場自由）】

▼川越市の歴史・文化・産業に関する展示

【交流広場（入場自由）】

▼山車の展示
▼物産販売など

【お問い合わせ】

川越市秘書室
☎（224）5491

詳細は市ホームページをご覧ください。

人材育成に役立つ！研修のご案内

（公財）埼玉県産業振興公社

公社では低廉な料金で階層別やメンタルヘルスといった、さまざまな研修を行っています。

◎メンタルヘルス研修
働きやすい職場づくりに向けたメンタルヘルス対策について具体例を交えて学びます。
◆日時：12月9日（金）9時30分～16時30分
◆場所：大宮ソニックシティビル10階 公社研修室
◆受講料：
【公社会員】8800円
【一般】12900円

◎キャリアデザイン研修
自分自身の職業人生を振り返り、今後の「ありたい姿」を探します。
◆日時：12月13日（火）9時30分～16時30分
◆場所：大宮ソニックシティビル10階 公社研修室
◆受講料：
【公社会員】8800円
【一般】12900円

◎採用ノウハウ研修
新卒、中途採用について近年の傾向・動向を交えながらノウハウを伝授します。
◆日時：2023年1月25日（水）13時30分～16時30分
◆場所：WEB開催（Zoomを使用）
◆受講料：
【公社会員】4600円
【一般】5700円

◎気持ちが切り替わるストレスケア研修
ストレスとの上手な付き合い方を知ることで仕事や私生活の意欲を高めます。
◆日時：2023年1月25日（水）9時30分～16時30分
◆場所：大宮ソニックシティビル10階 公社研修室
◆受講料：
【公社会員】8800円
【一般】12900円

※新型コロナ感染症対策を徹底して開催いたします。感染状況、申込状況によって、中止、延期、WEB開催となる場合があります。

【お問い合わせ・お申し込み】

研修・情報グループ
☎048（647）4087

11月は「労働保険未手続事業一掃強化期間」です

埼玉労働局

労働保険は労災保険と雇用保険の総称で、政府が管理運営している強制加入の保険制度です。労働保険は原則として、労働者を一人でも雇用していれば、加入手続きを行い、労働保険料を納めなければなりません。

まだ加入されていない事業主の方は、速やかに加入手続きを行うようお願いいたします。

なお、手続指導および加入勧奨活動によっても自主的な加入手続きを行わない事業主に対しては、強制的な加入を含めた対策を実施しています。

【お問い合わせ】

埼玉労働局労働保険徴収課
☎048（600）6203

◆埼玉県最低賃金改定のお知らせ

令和4年10月1日から埼玉県最低賃金は時間額987円（引上げ額31円）に改定されました。

年齢や雇用形態に関係なく、パートや学生アルバイトを含め、県内の事業場で働くすべての労働者に適用されます。賃金額が1時間当たり987円以上かどうか必ず確認しましょう。

【お問い合わせ】

埼玉労働局労働基準部賃金室
☎048（600）6205

運転免許証の返納

川越警察署

加齢に伴い、視野障害や筋力の衰えなど身体機能が低下すると運転操作のミスへとつながり、重大な交通事故を引き起こす可能性が高まります。

○視野が狭くなったり、部分的に見えづらくなった
○身体の動きが鈍くなったと感じた
○物忘れが多くなった
○運転中ヒヤッとしたことがある

など、最近このような経験はありませんか？

「若い頃とちょっと違うな」「おかしいな」と感じたら運転免許証返納の時期です。

運転免許証を返納すると「運転経歴証明書」の交付が受けられます。

運転経歴証明書は、運転免許証に変わる公的な身分証明書として銀行口座の開設時などに利用可能で、タクシー・バスの運賃割引や宅配料金割引など、さまざまな特典が受けられます。（自治体により異なります）

運転に不安を感じたら運転免許証の返納を考えてみませんか？

グーテン・ターク！ Guten Tag!

活気にあふれる
会員の皆さまが元気にコマーシャル！

今ならお店で冬用タイヤのセール中！

株式会社 相広タイヤ商会 タイヤガーデン川越

Check!

川越市で65年以上続くタイヤの専門店です。軽自動車から大型ダンプ、超高級スーパーカーまでタイヤのことならお任せください。
店頭では随時さまざまなキャンペーンを実施しております。ちょうど今はスタッドレスタイヤがセール中！（※詳細はWebサイト）最近では夏も冬も一年中履き続けられるオールシーズンタイヤも人気です。いつも親身で優しいお店がモットーです。まずはお気軽にご来店ください。

住所 川越市新宿町5-16-17
TEL 049(245)2222
FAX 049(247)0577
URL https://www.aihiro.com/
営業 8:30～18:00
定休 日曜・祝日

住所 川越市下赤坂617-3
TEL 049(266)3988
FAX 049(266)8817
URL 【公式】https://www.mfg.jp/
【ショップ】https://home.tsuku2.jp/storeDetail.php?scd=0000083331
営業 9:00～17:00
定休 土曜・日曜・祝日 ほか

ケミカルエッチング（食刻）で創る美しいガラス製品

KOEDO川越硝子【武蔵野ファインガラス㈱】

Check!

川越市ものづくりブランド“KOEDO E-PRO”企業に認定された技術を生かした製品を販売しています。凸状絵柄とグラデーションが特徴の各種グラス（KIRIKO）や切り絵作家さんとのコラボで生まれた切り絵ガラスなど、精巧/繊細で幻想的なガラス製品です。カスタムデザインや、オリジナル製品、お好きな絵柄・文字での作成も承ります。

生活全般サポート

S-H-S（システムハウスサポート）

Check!

生活全般サポートということでお家全般サポートをしております。
サポート内容は、害虫駆除（蜂駆除）、害鳥被害対策、害獣被害対策、お庭の現状回復、剪定伐採、不用品回収、電工、内装、空調機器メンテなどです。お客さまとご相談させていただきながら活動しています。

住所 戸田市美女木2-8-3
TEL 048(234)4718
URL https://shs.hp.peraichi.com/
営業 8:00～23:00
定休 不定期

わが社のかがやきびと

きらり★とかがやく川越の「人財☆」を紹介します。

くっきぃず音楽院

ピアニスト
有岡（ありおか） 奈保（なお）さん（28）

各種楽器や声楽、作曲を教える「くっきぃず音楽院」。ピアノやバイオリン、クラリネット、トランペット、尺八、箏（こと）など楽器のジャンルは幅広い。連雀教室でピアノ講師を務める有岡奈保さんは、全国各地で演奏をしながら、ピアノ講師としても活動、同音楽院の事務のサポートもしている。

ピアノの音色で心豊かに

くっきぃず音楽院は、連雀町のほか小仙波教室、元町教室と市内3カ所で開講。そのほか輸入楽譜の販売、演奏会企画や記録動画制作など幅広い事業を展開している。

ピアニストの有岡さんは音大大学院生のとき、友人の紹介で同音楽院の仕事に携わるようになった。今は週3日、連雀教室でピアノを教えて4年になる。

「生徒さんは幼児から中高年の方まで幅広いです。楽譜の読み方から教えています」と有岡さんは話す。

生徒さんが教室で習いたい動機もさまざまだ。有岡さん自身は、3歳の頃からピアノを始め、すでにピアノ歴25年だ。「姉がピアノ教室に通い始めたときに『私も習いたい』と言ったようです。物心ついた頃には楽譜を読めるようになっていました」。

「続けられてきたのは、達成感があったからです。ピアノを辞めようと思ったことはありませんが、休みのときなどは一日中ピアノを触らないこともあります」と言う。

有岡さんは、ピアノ講師のほか、同音楽院のバックヤード業務もこなしている。同音楽院を運営する「有限会社アトリエ・デ・くっきぃず」代表取締役の齊藤健太さんは、有岡さんの仕事ぶりに大きな信頼を寄せている。

有岡さんは、同音楽院の業務以外にも、ほかのアーティストのコンサート伴奏や音大受験生の実技試験の伴奏など、依頼を受け全国各地を飛び回る。最近は少しずつ持ち直してきたものの、コロナ禍で音楽業界も大きな打撃を受けている。自らの演奏の幅を広げながら、有岡さんはこれからも同音楽院を支えたいという思いだ。

Check!

くっきぃず音楽院（有限会社アトリエ・デ・くっきぃず）

川越市連雀町18-13-102
TEL：049（226）3796
FAX：049（226）3796
ホームページ http://www.waiwaicookies.net/ongakuin/
メール info@waiwaicookies.net
事業内容 音楽教室運営（ピアノ・バイオリン・トランペット・クラリネット・サックス・声楽・尺八・箏・作曲・受験、連雀教室、小仙波教室、元町教室）、輸入楽譜卸販売、演奏会企画制作、演奏会動画制作など

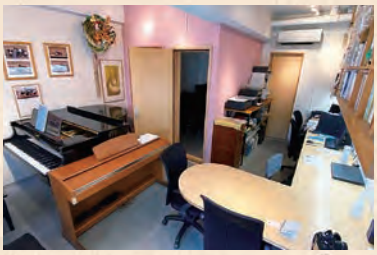

前略★かがやきびとさま

代表取締役
齊藤 健太 さんよりメッセージ

有岡さんは、頭脳明晰で理路整然としており、きめ細やかな仕事ぶりです。生徒さんの指導ももちろんですが、当院の運営にも力になってくれて、ありがたく思っています。有岡さんが演奏家としても長く活動できるように、これからも支えていきたいと思っています。

著作権記事

CLASSIC 今月の表紙

会報バックナンバー

会報CLASSICの歴史を振り返るテーマの特集にあわせて、過去の表紙を一面に並べてみました。ものや職人、言葉、スマイルなどのテーマで撮影した表紙。みなさまの印象に残っているのは何年の年月号でしょうか？

来年2023年からはデジタル会報となります。来月12月号の特集では、デジタル化の詳細についてお伝えいたします。デジタル会報でも、引き続き魅力的な表紙と内容でお届けできるよう制作してまいります。（編集担当）

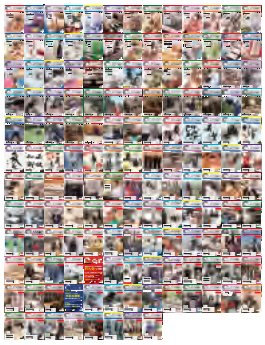

川越商工会議所の情報はオンラインでも発信中!

Instagram
会員事業所紹介中！

Youtube Channel
120周年動画公開中！

Facebook
補助金・セミナー等情報発信中!

CLASSIC［クラシック］かわごえ
11月号 2022.11.10 発行
■発行所：川越商工会議所 〒350-8510 埼玉県川越市仲町1-12 電話049(229)1810
■制作・印刷：六三四堂印刷(株) ■編集協力：NPO法人じもとメディア ■禁無断転載 ■定価：1部 220円
11 vol.739